PRACOWNIA GEODEZYJNA
ARTGEO
mgr inż. Artur Tuchaj
46-385 Gorzyczki, ul. Wojska Polskiego 26
tel./fax (0-77) 4312-520, kom. (0-608) 483 553
NIP 751-146-80-65, REGON 531602094

Mapa jednostkowa do celów projektowych nr 20
(posiada na podstawie pliku dxf otrzymanego ...
z PODGiK Nysa oraz pomiaru uzupełniającego)

woj opolskie
powiat : Nyski; gmina : Paczków; m Paczków
ident jedn ewidenc. : 160707, 4 Paczków-miasto
ident obrębu ewidenc. 0001 Paczków RIIb
id : GG-III.6640.252.2015
m.zasadn. 6.134.11.2022/2024; 6.134.12.1611;1613;
układ xy : 2000 (południk 18); poziom odniesienia : Kronsztadt
skala 1:500

Granice użytki i budynki wg bazy Geoinfo.
Wykaz nie jest tą mapą granice działek nie zostały wyznaczone w terenie
i nie zostały wyrysowane z wymaganą dokładnością.
Niniejsza mapa może służyć do projektowania budynków
sytuowanych w odległości nie 4.0 m od granicy działek.
Mapa została wykonana bez udziału obsługiej służebnościami gruntowymi
wg KW,gdyż nie ma to znaczenia dla projekt.inwestycji
(Rozporz.MSWiA Dz.U nr 289,poz.1572, paragraf 80, ust.4 i 5).

Opracował:
Pracownia Geodezyjna ARTGEO
mgr inż. Artur Tuchaj
ul.W.Jagiełły 34/5 46-385 Gorzyczki

mgr inż. Artur Tuchaj
GEODETA UPRAWNIONY
Świadectwo PGK nr 1848

Mapa jednostkowa do celów projektowych nr 20 (posiada na podstawie pliku dxf otrzymanego z PODGiK Nysa oraz pomiaru uzupełniającego)	
Wykonawca opracowania mapy (pieczęć, imię i nazwisko, nr uprawnień geodezyjnych)	STAROSTA NYSKI
Wykonawca sporządzający mapę (pieczęć, imię i nazwisko, nr uprawnień geodezyjnych)	2015 -11- 16 GG-III.6640.252.2015
Mapa nadaje się do celów projektowania w zakresie sieci uzbrojenia terenu	TAK
Mapa nadaje się do celów projektowania w zakresie budownictwa	TAK
Inne informacje podane dodatkowo	
Data, pieczęć i podpis osoby odpowiedzialnej za wykonanie mapy	16.11.2015 r. mgr inż. Artur Tuchaj GEODETA UPRAWNIONY

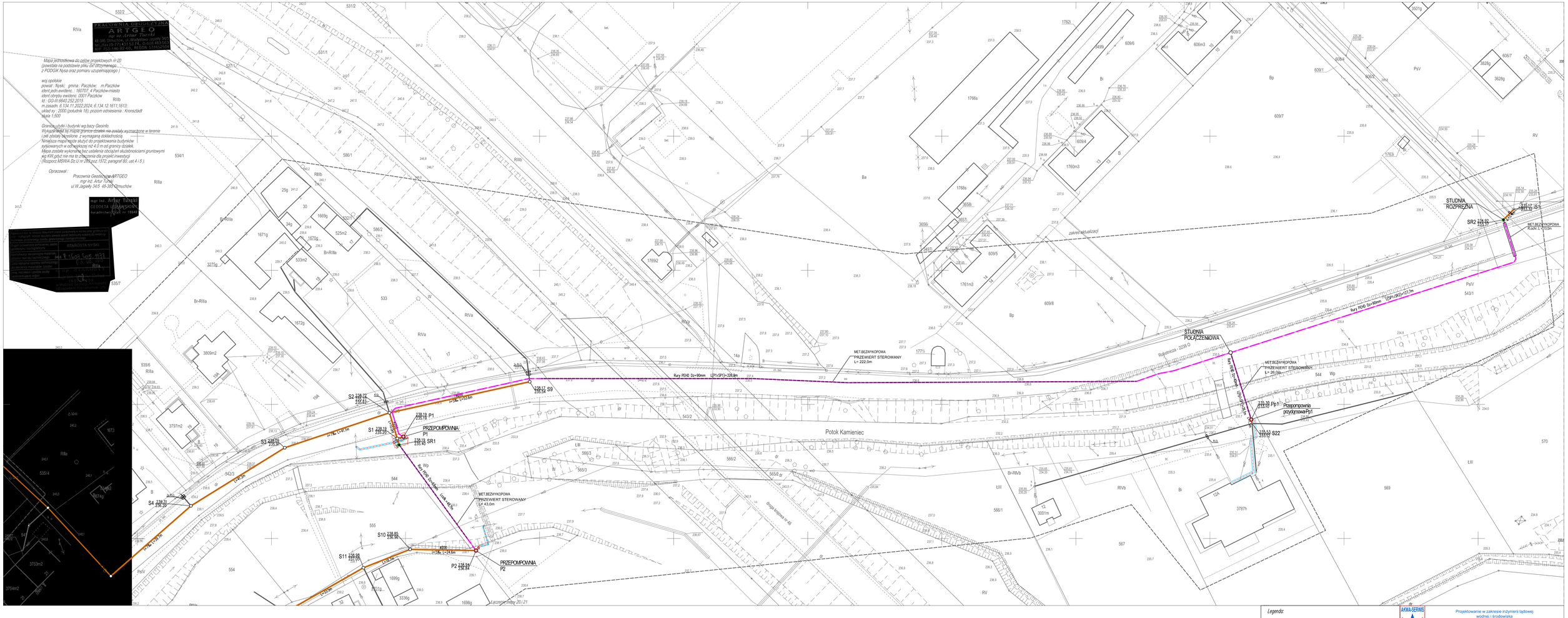

Legenda:

- *proj. sieć grawitacyjna kanalizacji sanitarnej DN/OD 160/200mm*
- *proj. rurociąg tłoczne ks Dz= 40-90mm*
- *proj. studnie rewizyjne*
- *proj. przepompownie ścieków sanitarnych*
- *proj. rury ochronne/osłonowe*
- *proj. kable zasilające NN*
- *proj. rury ochronne/osłonowe do kabli NN*
- *proj. złącze ZK / szafy sterownicze*

AKWA-SERWIS

Projektowanie w zakresie inżynierii lądowej wodnej i środowiska
mgr inż. Romuald Maciantowicz
47-113 Stanisszcze Małe ul. Ks. Gajdy 54 tel. 602 758 406

Nazwa i adres obiektu:
Budowa kanalizacji sanitarnej w miejscowości Paczków ul. Robotnicza
– –

Temat rysunku:	Stadium dokum.	Skala	Nr rys.:
PLAN ZAGOSPODAROWANIA TERENU – – mapa Nr 20	PROJEKT BUDOWLANY	1:500	PB–01.2

Funkcja/upr.	Imię i nazwisko		Podpis/data
Projektant:	mgr inż. Romuald Maciantowicz		
Uprawnienia:	sieci sanitarne	206/94/Op	02.11.2015
Projektant:	mgr inż. Mirosław Bartocha		
Uprawnienia:	sieci sanitarne	221/93/Op	02.11.2015
Projektant:	mgr inż. Mariusz Horasiuk		
Uprawnienia:	sieci elektryczne	OPL/1119/POOE/15	02.11.2015