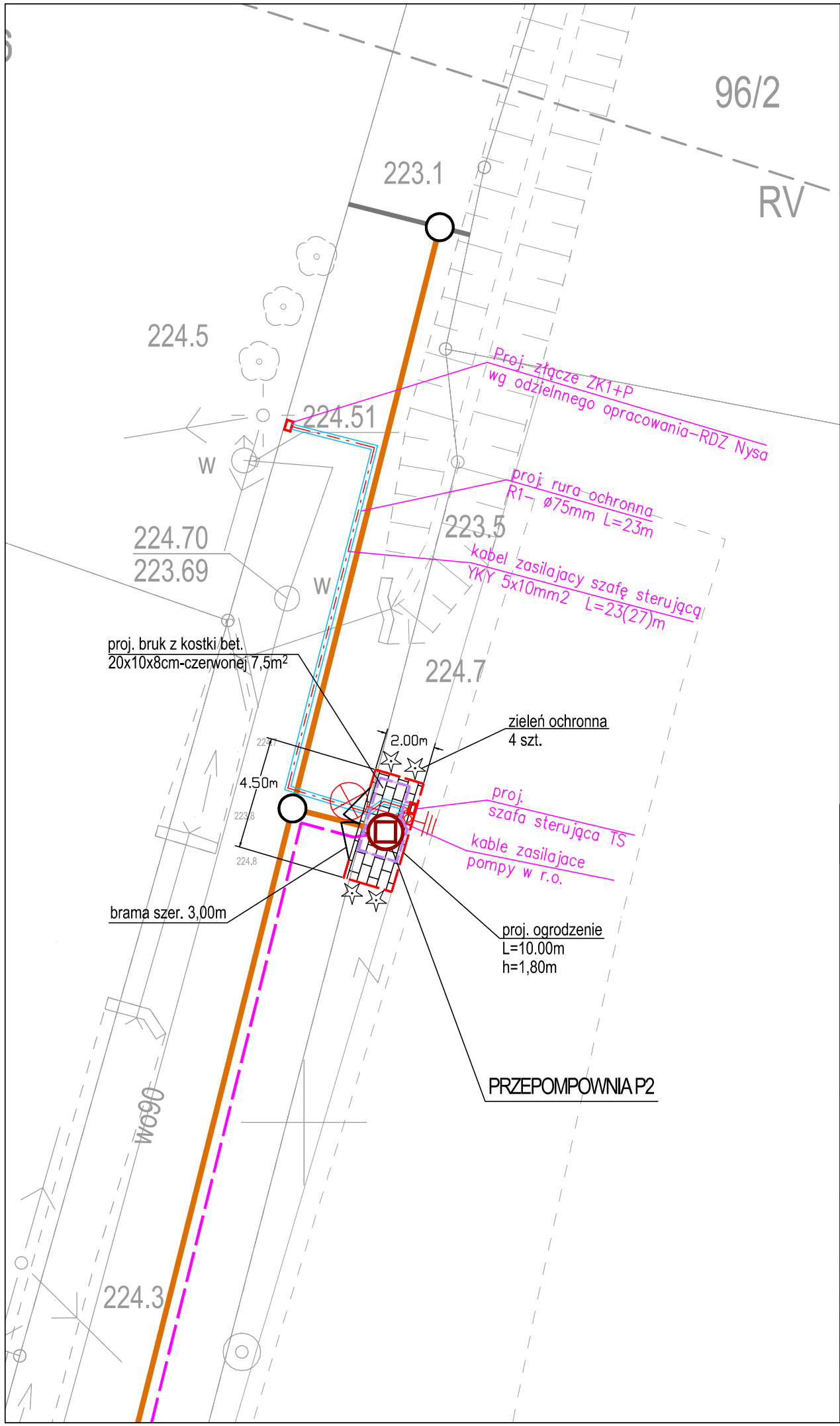

Legenda

- kan. sanitarne grawitacyjne
- rur. tłoczny
- proj. uziom ochronny FeZn 25x4mm
- proj. kable w rurze ochronnej
- proj. szafa sterująca
- proj. słup ośw. h=6,5m
- proj. zieleń ochronna szt.4

BIURO:
48–304 Nysa
ul. Mickiewicza 10
tel./fax 077 433 41 12
mailto: projekt_sekretariat@op.pl
projekt.nysa@op.pl

PROJEKT
PROJEKT Mirosław Bartocha
SIEDZIBA: 48–304 Nysa, ul. Żwirki i Wigury 6/2
NIP 753–144–86–07 projekt@op.pl

Temat:

Budowa kanalizacji sanitarnej w miejscowości Kozielno

Przedmiot rysunku:

Plan zagospodarowania terenu przepompowni P2

Branża:	Funkcja	Imię i nazwisko	Uprawnienia projektowe	Data	Podpis
Sanitarna	Projektant	mgr inż. Mirosław Bartocha	221/93/Op	26.05.2015	
Sanitarna	Sprawdzający	mgr inż. Romuald Maciantowicz	206/94/Op	26.05.2015	
Elektryczna	Projektant	mgr inż. Jan Pińczak	230/70/Op	26.05.2015	

Stadium dokumentacji:	Skala:	Nr rys.:
PROJEKT BUDOWLANY	1:200	PR–09