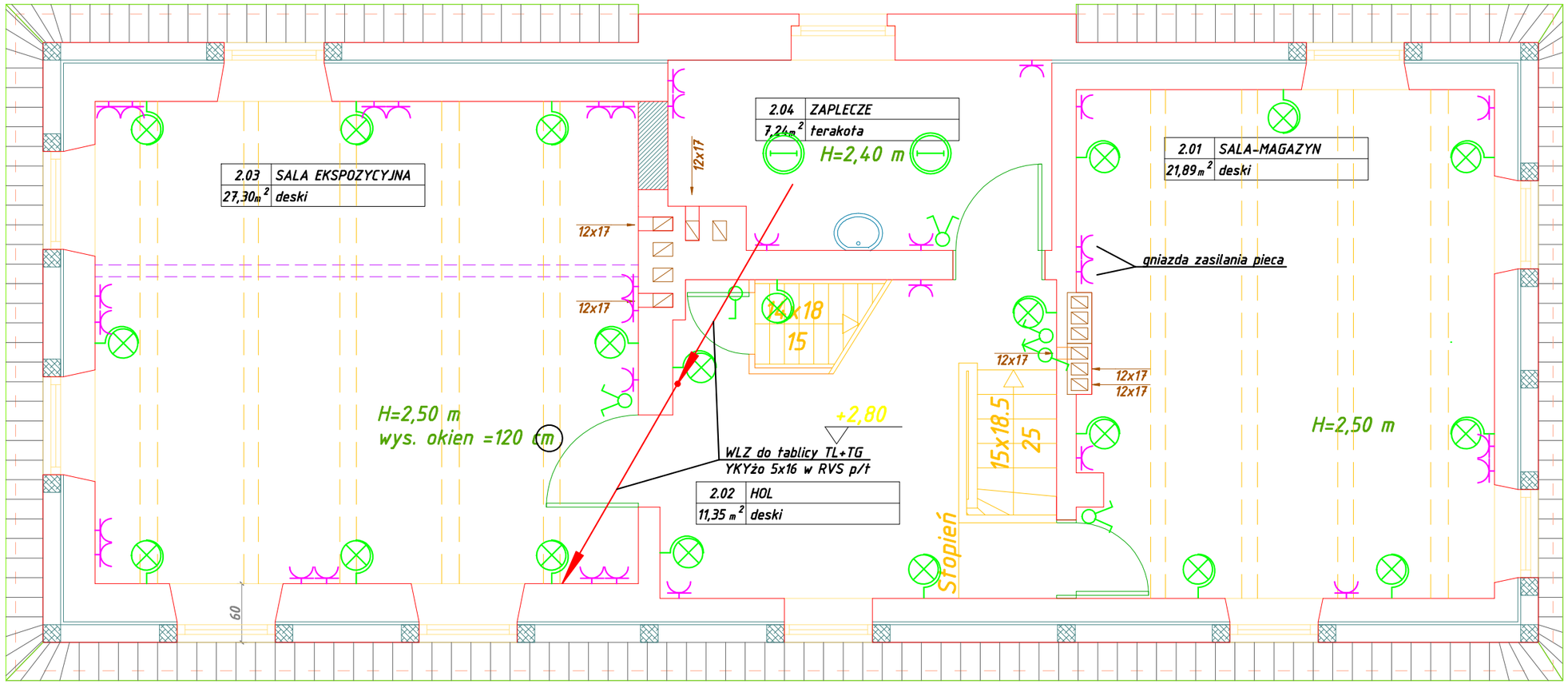

UKŁAD SIECIOWY TN-S
SAMOCZYNNE WYŁĄCZENIE ZASILANIA

ZESTAWIENIE POWIERZCHNI POMIESZCZEŃ PARTERU

NR	NAZWA POM.	POW. m^2	POSADZKA
2.01	SALA - MAGAZYN	21,89	DESKI
2.02	HOL	11,35	DESKI
2.03	SALA EKSPOZYCYJNA	27,30	DESKI
2.04	ZAPLECZE	7,24	TERAKOTA

powierzchnia użytkowa = 67,78m^2
poddasza

Otwory do zamurowania

UWAGA:
WYMIARY SPRAWDZIĆ NA BUDOWIE

temat: **Projekt budowlany remontu konserwatorskiego oraz adaptacji na punkt informacji turystycznej Domu Kata w Paczkowie, pow. Nysa**	adres budowy: ul. Wojska Polskiego 23, 48-370 Paczków, gm. Paczków, pow. Nysa działka nr 1067, 1068/4		
INWESTOR: Urząd Miejski w Paczkowie, ul. Rynek 1, 48-370 Paczków			
rysunek: **RZUT I PIĘTRA**	skala: **1:50**	nr rys.: **E-3**	data: 10.2008
INSTALACJE ELEKTRYCZNE			
PROJEKTANT: mgr. inż. Elżbieta Dąbrowska nr upr. 501/88/UW	SPRAWDZAJĄCY: inż. Roman Jaworski nr upr. 274/79/WBPP		
OPRACOWAŁ: mgr inż. Dariusz Kaszewski			